



การไฟฟ้าส่วนภูมิภาค
PROVINCIAL ELECTRICITY AUTHORITY

โทรสารขอตัดไฟ

เลขที่.....ก.ส.ด.ม.ช.(ก.ป.).....๒๕๖๗...../๒๕๖๗.....
ชื่อผู้รับ.....นายพิทธรณ์..... พิชิตราสุวรรณชัย.....
ชื่อผู้.....นายจรัญ..... ศรีบัวงแพรก.....

วันที่.....๑๕ สิงหาคม ๒๕๖๗.....
ตำแหน่ง.....อก.ป.บ.(ก.๓).....
ตำแหน่ง.....ผจก.กฟส.ด.ม.ช.....

ด้วย กฟส.ด.ม.ช. จะขอจ่ายไฟวงจร KCE๐๕ สถานีไฟฟ้ากาญจนบุรี ๔ ในระบบสายส่ง/สถานีไฟฟ้า...ผ่านมะขาม
เตี้ย... ตามแผนผังสังเขปแนบ จำนวน.....๑.....แผ่น ดังนี้

ที่	ระบบ/ สถานีฯ	วัน/เดือน/ปี	ตั้งแต่เวลา	ถึงเวลา	ลักษณะงานที่ปฏิบัติ และบริเวณ	จาก	ถึง	ผู้ควบคุมงาน
๑	KCE05	๑๙ ส.ค. ๖๗	๐๙.๐๐	๒๔ ชม.	สฟฟ.กจ.๔	5 VB-01	Dis หน้าอนามัย ห้วยน้ำขาว	ชูเกียรติ ๐๙๘-๔๘๗๕๒๙๖
๒	KCE05	๒๐ ส.ค. ๖๗	๐๙.๐๐	๑๐.๐๐	ให้ HL เทสเฟส F๕ และจ่ายไฟขึ้นห้วยน้ำร้อน	สับ Dis หน้า อนามัยห้วยน้ำขาว	ปลด SF6 หน้า บก.สุรสีห์	

พื้นที่ที่มีผู้ใช้ไฟได้รับผลกระทบ(ไฟดับ).....ไม่มีผู้ใช้ไฟได้รับผลกระทบ..... ผู้ประสานงานการดับไฟ ชื่อ.....ประสาน
ประสพผล.ตำแหน่ง.....หม.กบ.กฟส.ด.ม.ช.....โทร.....๐๓๔-๖๗๒๖๔๘.....๐๙๔-๑๕๕๕๕๑๒..... พื้นที่ขอตัดไฟปฏิบัติงานมีสายเคเบิลใยแก้ว
นำแสงของ กฟภ. (หากมีโอกาสชำรุด ผศส.กรส.(ก.๓) จะไปตรวจสอบก่อนปฏิบัติงาน)

- ๑. มีสายเคเบิลใยแก้วนำแสง ๑.๑ มีโอกาสชำรุด ๑.๒ ไม่มีโอกาสชำรุด
- ๒. ไม่มีสายเคเบิลใยแก้วนำแสง

ลงชื่อ.....
(.....นายจรัญ..... ศรีบัวงแพรก.....)
ตำแหน่ง.....ผจก.กฟส.ด.ม.ช.....

สำหรับแผนกควบคุมการจ่ายไฟ (ผคฟ.) กฟภ.๓
เรียน อก.ป.บ.(ก.๓)

ผคฟ. พิจารณาแล้วเห็นควร
 อนุมัติให้ดับไฟตามคำขอข้อ 1..... ฟีดเดอร์ KCE05 จาก KCE5VB-01 ถึง Dis หน้าอนามัยห้วยน้ำขาว
ในวันที่ 19 ส.ค. ๖๗ ตั้งแต่เวลา 09.00 น. ถึง น. ตามใบสั่งทำสวิตซ์ซึ่งเลขที่ 1171/67
 อนุมัติให้ดับไฟตามคำขอข้อ 2..... ฟีดเดอร์ KCE05 จาก Dis หน้าอนามัย..... ถึง สฟฟ. กจ. ๔ หน้า.....
ในวันที่ ๑๐ ส.ค. ๖๗ ตั้งแต่เวลา ๐๙.๐๐ น. ถึง 10.๐๐ น. ตามใบสั่งทำสวิตซ์ซึ่งเลขที่ ๖๖1/๖๗
 อนุมัติให้ดับไฟตามคำขอข้อ..... ฟีดเดอร์..... จาก..... ถึง
ในวันที่..... ตั้งแต่เวลา..... น. ถึง..... น. ตามใบสั่งทำสวิตซ์ซึ่งเลขที่.....
พนักงานศูนย์ฯ นาย..... ดักส์สิทธิ์..... ได้มลงข้อความ..... ประสานงานการขอตัดไฟกับ.....

สำหรับผู้อนุมัติ
ที่ ก.๓ ก.ป.บ.(ค.ฟ.)
เรียน ผจก......
อก.บ.ช.(ก.๓), อก.ว.ว.(ก.๓)
อนุมัติ และแจ้ง จป. เพื่อตรวจสอบความปลอดภัย

.....
(.....นางสาวสุภัทรา..... วงศ์บุญกลาง.....)
๓๓๐-5 โทร ทว-คฟ.
ขั้นตอนการสวิตซ์ซึ่ง..... 1..... แผ่น
แผนผังแนบ..... 1..... แผ่น
ผจฟ. 2 (สถานี..... KCE.....)
เพื่อทราบ และจัดพนักงานเข้าปฏิบัติงานร่วมกับศูนย์ฯ
นครปฐม ตั้งแต่เวลา ๐8.3๐ น. เป็นต้นไป จนกว่างานจะแล้วเสร็จ

(นายเลอพงศ์ แก่นจันทร์)
รท.ป.บ.(ก3) ปฏิบัติงานแทน อก.ป.บ.(ก3)

(นายเลอพงศ์ แก่นจันทร์)
รท.ป.บ.(ก3) ปฏิบัติงานแทน อก.ป.บ.(ก3)

ใบสั่งทำสวิตชิง

1. สถานที่ทำงาน	วงจรถัดใหม่ไลน์ KCE05				
2. กำหนดวันที่ทำงาน	19-20 ส.ค. 2567	ระหว่าง	09.00 น.	ถึง	- น.
3. ผู้ขอทำงาน	กฟส.ดมข.	งานที่ทำ	จ่ายไฟวงจรถัดใหม่ไลน์ KCE05	ตามใบขอปฏิบัติงาน	1171/67
4. เตรียมการสวิตชิงโดย	นายศักดิ์สิทธิ์ เอี่ยมสะอาด			วันที่	17 สิงหาคม 2567
5. ตรวจสอบสวิตชิงโดย				วันที่	17 สิงหาคม 2567
6. อนุมัติสวิตชิงโดย				วันที่	17 สิงหาคม 2567
7. สั่งทำสวิตชิงโดย	<ol style="list-style-type: none"> 1. สุภกรินทร์, พิทยา, ณัฐภาณุจรรย์, สุธี, สามารถ (กะ1 00.00 น. - 08.00 น.) 2. จิรวัดน์, วัฒนา, พิชชา, วีรวัชร, อมร (กะ2 08.00 น. - 16.00 น.) 3. พีรภัทร, สุภัชชา, ชุนทอง, ศักดิ์สิทธิ์, เพนิต (กะ3 16.00 น. - 24.00 น.) 				

ที่	รหัสอุปกรณ์	สภาพอุปกรณ์ ปกติก่อน ดำเนินการ	ดำเนินการ	เวลา	ผู้ดำเนินการ	ผู้สั่งการ	หมายเหตุ
งานที่ทำ 1. วันที่ 19 ส.ค.67 จ่ายไฟ AC Withstand Voltage Test วงจรถัดใหม่ไลน์ KCE05 (24 ชม.)							
2. วันที่ 20 ส.ค.67 Check Phase ที่ต้น DIS ชค.หน้าอนามัยบ้านห้วยน้ำขาว พร้อมรับโหลด KCE03 บางส่วน จ่ายไฟขึ้นพุน้ำร้อน							
งานที่ทำ 1. วันที่ 19 ส.ค.67 จ่ายไฟ AC Withstand Voltage Test วงจรถัดใหม่ไลน์ KCE05 (24 ชม.)							
1	ตรวจสอบอุปกรณ์ป้องกันและตัดตอน ก่อนทำการสวิตชิง						
2	ตรวจสอบเบรกเกอร์ KCE05VB-01 อยู่สถานะ ปลด						
3	ตรวจสอบใบมีดกันไฟย้อน KCE05VS-01 อยู่สถานะ ปลด						
4	ตรวจสอบสวิตช์กราวด์ KCE05VG-01 อยู่สถานะ ปลด						
5	ตรวจสอบ Pot Head KCE05S-01 อยู่สถานะ ปลด						
6	ตรวจสอบ DIS ชค.หน้าอนามัยบ้านห้วยน้ำขาว อยู่สถานะ ปลด						
7	- เมื่อพร้อมจ่ายไฟ AC Withstand Voltage Test วงจรถัดใหม่ไลน์ KCE05 (24 ชม.)						
8	KCE05S-01	ปลด	สับ		ดมข.		DIS Pot Head F.5
9	KCE05VS-01	ปลด	สับ		KCE		DIS ใบมีดกันไฟย้อน
10	KCE05VB-01	ปลด	สับ คง OFF Auto Reclose		KCE		CB -
สิ้นสุด Switching วันที่ 19 ส.ค.67							
งานที่ทำ 2. วันที่ 20 ส.ค.67 Check Phase ที่ต้น DIS ชค.หน้าอนามัยบ้านห้วยน้ำขาว พร้อมรับโหลด KCE03 บางส่วน จ่ายไฟขึ้นพุน้ำร้อน							
12	ตรวจสอบอุปกรณ์ป้องกันและตัดตอน ก่อนทำการสวิตชิง						
13	เมื่อ AC Withstand Voltage Test วงจรถัดใหม่ไลน์ KCE05 ครบ 24 ชม.						
14	- Check Phase ที่ต้น DIS ชค.หน้าอนามัยบ้านห้วยน้ำขาว						
15	KCE03VB-01	"ON" Auto Reclose	"OFF" Auto Reclose		KCE		CB -
16	Check Phase ที่ต้น DIS ชค.หน้าอนามัยบ้านห้วยน้ำขาว Phase ตรง						
17	- ย้ายโหลด KCE03 บางส่วน ไปจ่ายไฟจาก KCE05						
18	DIS ชค. KCE03//05	ปลด	สับ		ดมข.		DIS หน้าอนามัยบ้านห้วยน้ำขาว
19	SF6 ชค. KCE03	สับ	ปลด, ล็อคคาน		ดมข.		SF6 หน้า บก.กองกำลังสุรสีห์
20	KCE03VB-01	"OFF" Auto Reclose	"ON" Auto Reclose		KCE		CB -
21	KCE05VB-01	"OFF" Auto Reclose	"ON" Auto Reclose		KCE		CB -
สิ้นสุด Switching วันที่ 20 ส.ค.67							

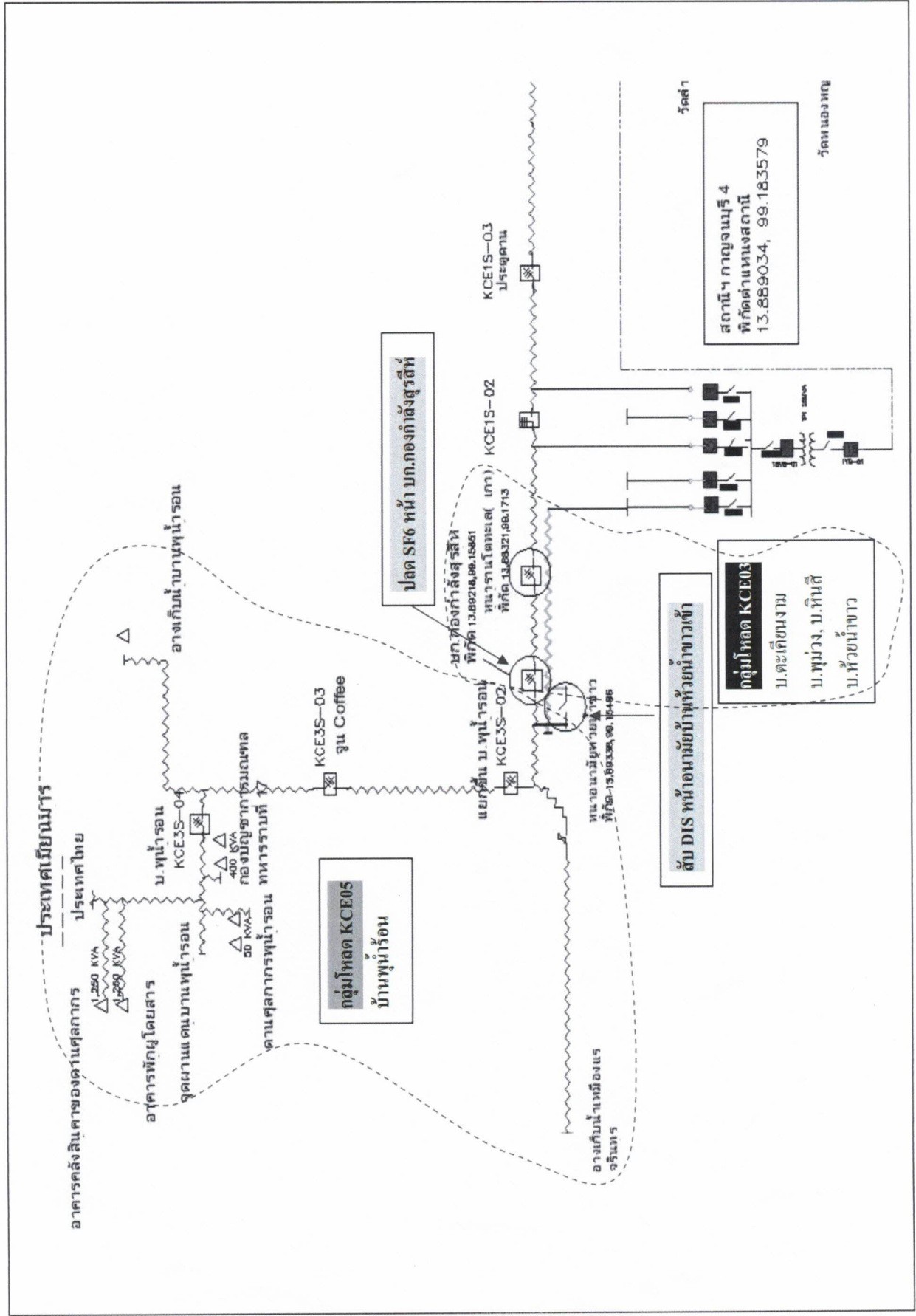

ประเทศเมียนมาร์

อาคารคลังสินค้าของด่านศุลกากร
 ประเทศไทย
 ม.พุน้ำร้อน KCE3S-04
 อุตสาหกรรมโดยสาร
 จุดผานแดนบ้านพุน้ำร้อน
 ด่านศุลกากรพุน้ำร้อน ทหารราบที่ 17

กลุ่มโหลด KCE05
 บ้านพุน้ำร้อน

ปลัด SF6 หน้า บก.กองกำลังสุรสีห์

แยกชิ้น ม.พุน้ำร้อน
 KCE3S-02

KCE1S-03
 ประชานิ

KCE1S-02

ตู้ DIS หน้าอนามัยบ้านพุน้ำร้อนเข้า

กลุ่มโหลด KCE03
 บ.ตะเคียนงาม
 บ.พูนัง, บ.หินสี
 บ.หัวน้ำขาว

สถานีฯ ภายจมนบุรี 4
 พิกัดตำแหน่งสถานี
 13.889034, 99.183579

วัดลำ

วัดหนองหญ้า

อ่างเก็บน้ำเหมืองแร่
 จ.อุบลราชธานี

หน้าอนามัยพุน้ำร้อน
 พิกัด 13.889034, 99.183579

บ.ท.ทองกำลังสุรสีห์
 พิกัด 13.89216, 99.15861
 หน้าบ้านโตะทะเล (เก่า)
 พิกัด 13.89321, 99.1713